

----- ESTREMA DA PROPRIEDADE

REQUERENTE: IMOBILIÁRIA DE FIGUEIROS - CONSTRUÇÃO CIVIL, LDA	PROJECTO DE ARQUITECTURA	DESENHO Nº:  <b>02</b>
OBRA: CONSTRUÇÃO DE MORADIA BIFAMILIAR E PISCINA		
LOCAL: RUA PRINCIPAL - BARREIRAS CADAVAL		
DESIGNAÇÃO: IMPLANTAÇÃO SOBRE LEVANTAMENTO TOPOGRÁFICO	JOÃO M. CARVALHO ALMEIDA REGO ENG. CIVIL	ESCALA: 1 / 200
	SUBSTITUI: DATA: AGOSTO 2025	

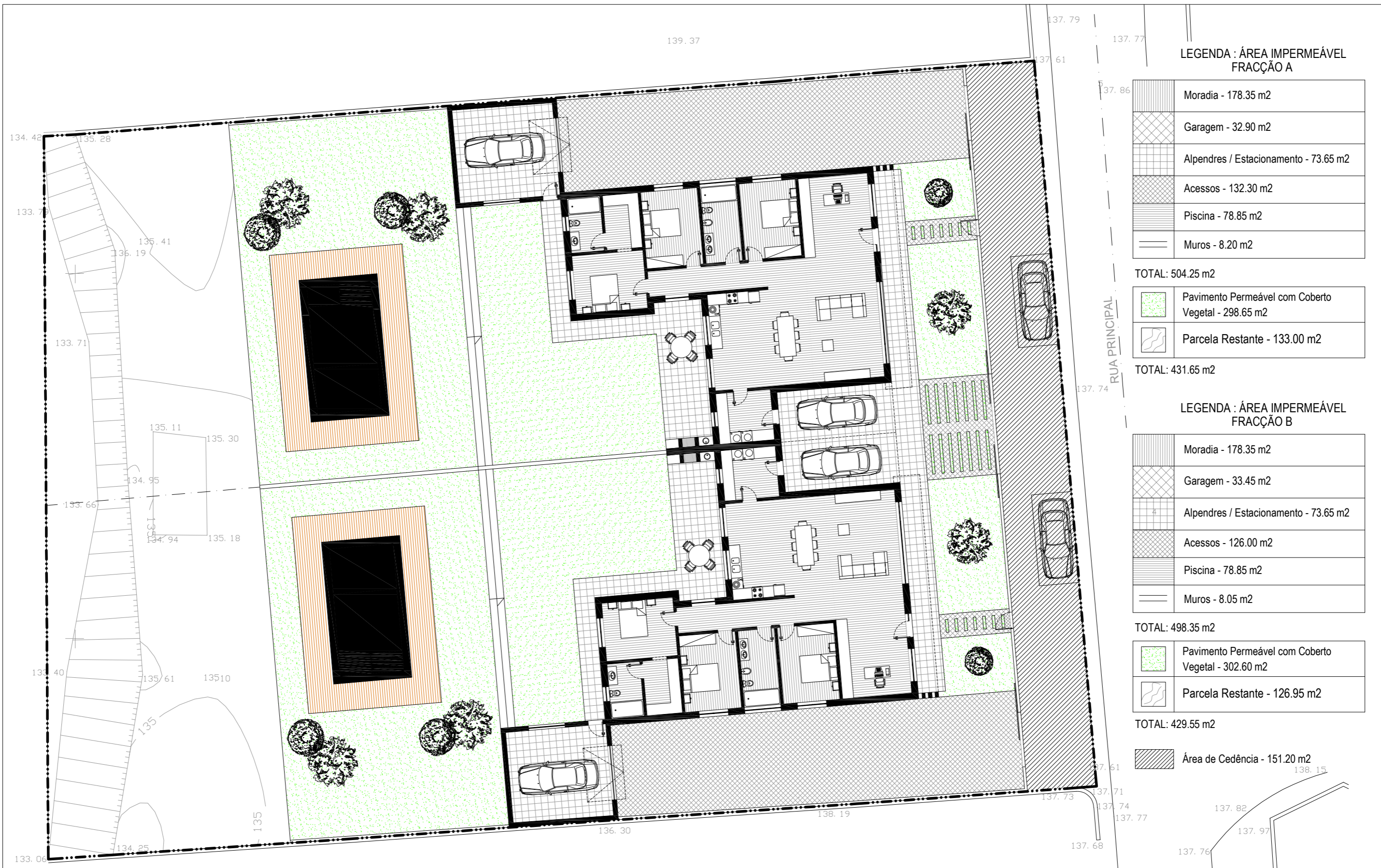

----- ESTREMA DA PROPRIEDADE

LEGENDA : ÁREA IMPERMEÁVEL  
FRACÇÃO A

	Moradia - 178.35 m <sup>2</sup>
	Garagem - 32.90 m <sup>2</sup>
	Alpendres / Estacionamento - 73.65 m <sup>2</sup>
	Acessos - 132.30 m <sup>2</sup>
	Piscina - 78.85 m <sup>2</sup>
	Muros - 8.20 m <sup>2</sup>

TOTAL: 504.25 m<sup>2</sup>

	Pavimento Permeável com Coberto Vegetal - 298.65 m <sup>2</sup>
	Parcela Restante - 133.00 m <sup>2</sup>

TOTAL: 431.65 m<sup>2</sup>

LEGENDA : ÁREA IMPERMEÁVEL  
FRACÇÃO B

	Moradia - 178.35 m <sup>2</sup>
	Garagem - 33.45 m <sup>2</sup>
	Alpendres / Estacionamento - 73.65 m <sup>2</sup>
	Acessos - 126.00 m <sup>2</sup>
	Piscina - 78.85 m <sup>2</sup>
	Muros - 8.05 m <sup>2</sup>

TOTAL: 498.35 m<sup>2</sup>

	Pavimento Permeável com Coberto Vegetal - 302.60 m <sup>2</sup>
	Parcela Restante - 126.95 m <sup>2</sup>

TOTAL: 429.55 m<sup>2</sup>

	Área de Cedência - 151.20 m <sup>2</sup>
--	--

REQUERENTE: IMOBILIÁRIA DE FIGUEIROS - CONSTRUÇÃO CIVIL, LDA	PROJECTO DE ARQUITECTURA	DESENHO Nº: <b>03</b>
OBRA: CONSTRUÇÃO DE MORADIA BIFAMILIAR E PISCINA		
LOCAL: RUA PRINCIPAL - BARREIRAS CADAVAL		
DESIGNAÇÃO: PLANTA DE IMPLANTAÇÃO (ARRANJOS EXTERIORES)	JOÃO M. CARVALHO ALMEIDA REGO ENG. CIVIL	SUBSTITUI: DATA: AGOSTO 2025
		ESCALA: 1 / 200

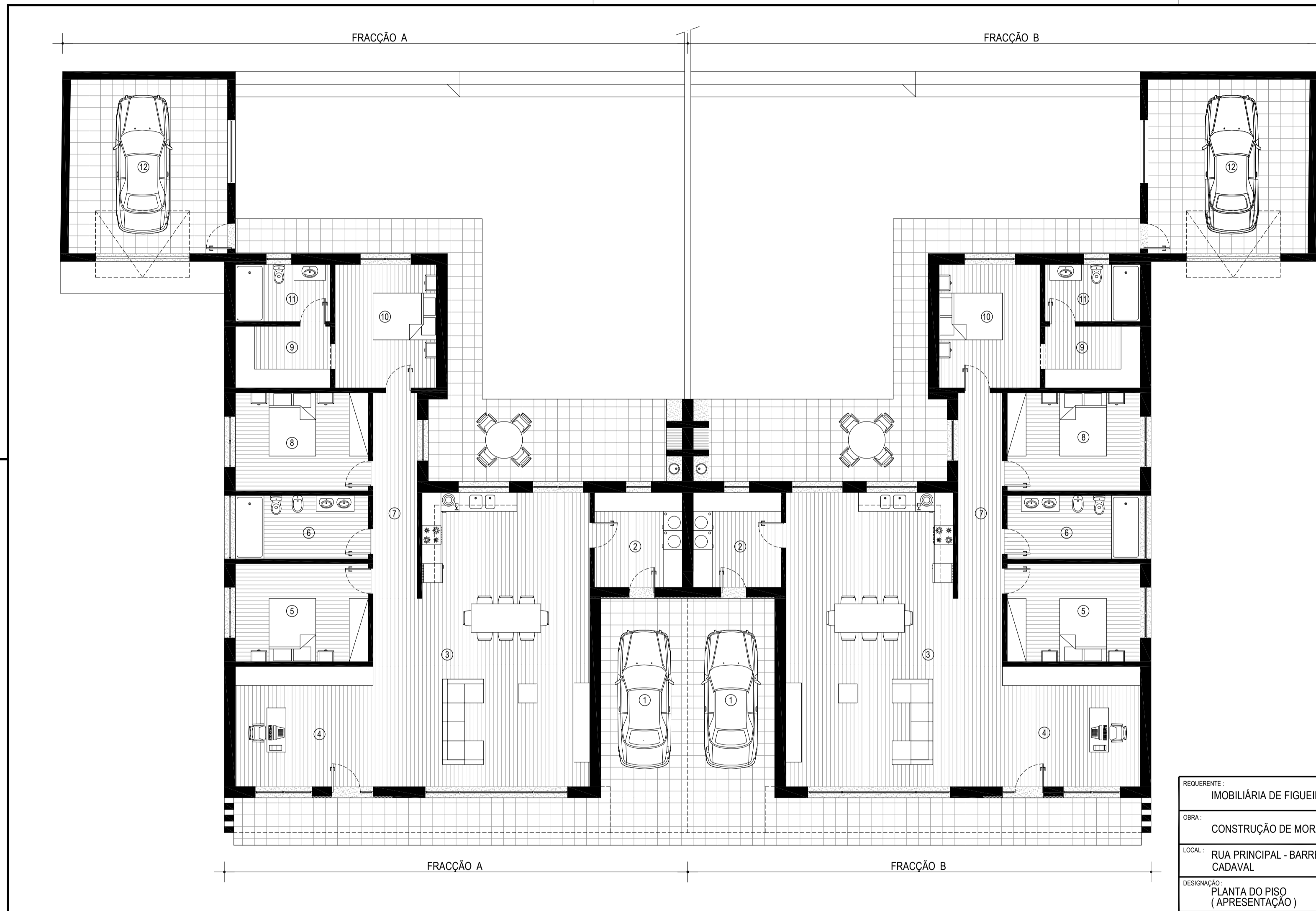

QUADRO DE ÁREAS - FRACÇÃO A

PLANTA DO PISO				
N.º	Compartimento	Área Útil	Área Hab.	Área Bruta
1	Estacionamento	17.30 m <sup>2</sup>		
2	Lavandaria	8.30 m <sup>2</sup>		
3	Cozinha / Sala	58.50 m <sup>2</sup>	58.50 m <sup>2</sup>	
4	Hall / Entrada	16.55 m <sup>2</sup>	16.55 m <sup>2</sup>	
5	Quarto	13.00 m <sup>2</sup>	13.00 m <sup>2</sup>	
6	Casa de Banho	8.40 m <sup>2</sup>		
7	Circulação	9.10 m <sup>2</sup>		
8	Quarto	13.00 m <sup>2</sup>	13.00 m <sup>2</sup>	
9	Closet	5.85 m <sup>2</sup>		
10	Quarto / Suite	12.45 m <sup>2</sup>	12.45 m <sup>2</sup>	
11	Casa de Banho / Suite	5.40 m <sup>2</sup>		
12	Garagem	27.50 m <sup>2</sup>		
TOTAL DO PISO 0		178.05 m <sup>2</sup>	113.50 m <sup>2</sup>	211.25 m <sup>2</sup>

Área não somada em: Área Hab. e Área Bruta

Área Bruta Privativa ( moradia )	178.35 m <sup>2</sup>
Área Bruta Dependente ( garagem )	32.90 m <sup>2</sup>

QUADRO DE ÁREAS - FRACÇÃO B

PLANTA DO PISO				
N.º	Compartimento	Área Útil	Área Hab.	Área Bruta
1	Estacionamento	17.30 m <sup>2</sup>		
2	Lavandaria	8.30 m <sup>2</sup>		
3	Cozinha / Sala	58.50 m <sup>2</sup>	58.50 m <sup>2</sup>	
4	Hall / Entrada	16.55 m <sup>2</sup>	16.55 m <sup>2</sup>	
5	Quarto	13.00 m <sup>2</sup>	13.00 m <sup>2</sup>	
6	Casa de Banho	8.40 m <sup>2</sup>		
7	Circulação	9.10 m <sup>2</sup>		
8	Quarto	13.00 m <sup>2</sup>	13.00 m <sup>2</sup>	
9	Closet	5.85 m <sup>2</sup>		
10	Quarto / Suite	12.45 m <sup>2</sup>	12.45 m <sup>2</sup>	
11	Casa de Banho / Suite	5.40 m <sup>2</sup>		
12	Garagem	28.15 m <sup>2</sup>		
TOTAL DO PISO 0		178.70 m <sup>2</sup>	113.50 m <sup>2</sup>	211.80 m <sup>2</sup>

Área não somada em: Área Hab. e Área Bruta

Área Bruta Privativa ( moradia )	178.35 m <sup>2</sup>
Área Bruta Dependente ( garagem )	33.45 m <sup>2</sup>

REQUERENTE: IMOBILIÁRIA DE FIGUEIROS - CONSTRUÇÃO CIVIL, LDA	PROJECTO DE ARQUITECTURA	DESENHO Nº:  <b>04</b>
OBRA: CONSTRUÇÃO DE MORADIA BIFAMILIAR E PISCINA		
LOCAL: RUA PRINCIPAL - BARREIRAS CADAVAL	<small>JOÃO IL CARVALHO ALMEIDA REGO</small> <small>ENG. CIVIL</small>	<small>ESCALA:</small> <b>1 / 100</b>
DESIGNAÇÃO: PLANTA DO PISO ( APRESENTAÇÃO )		



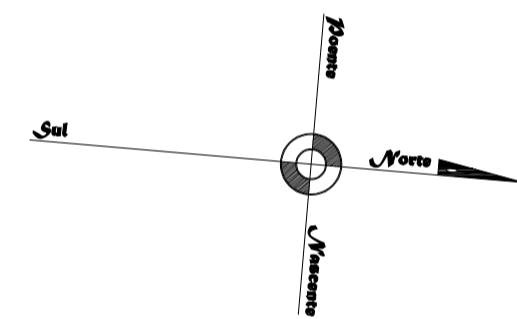
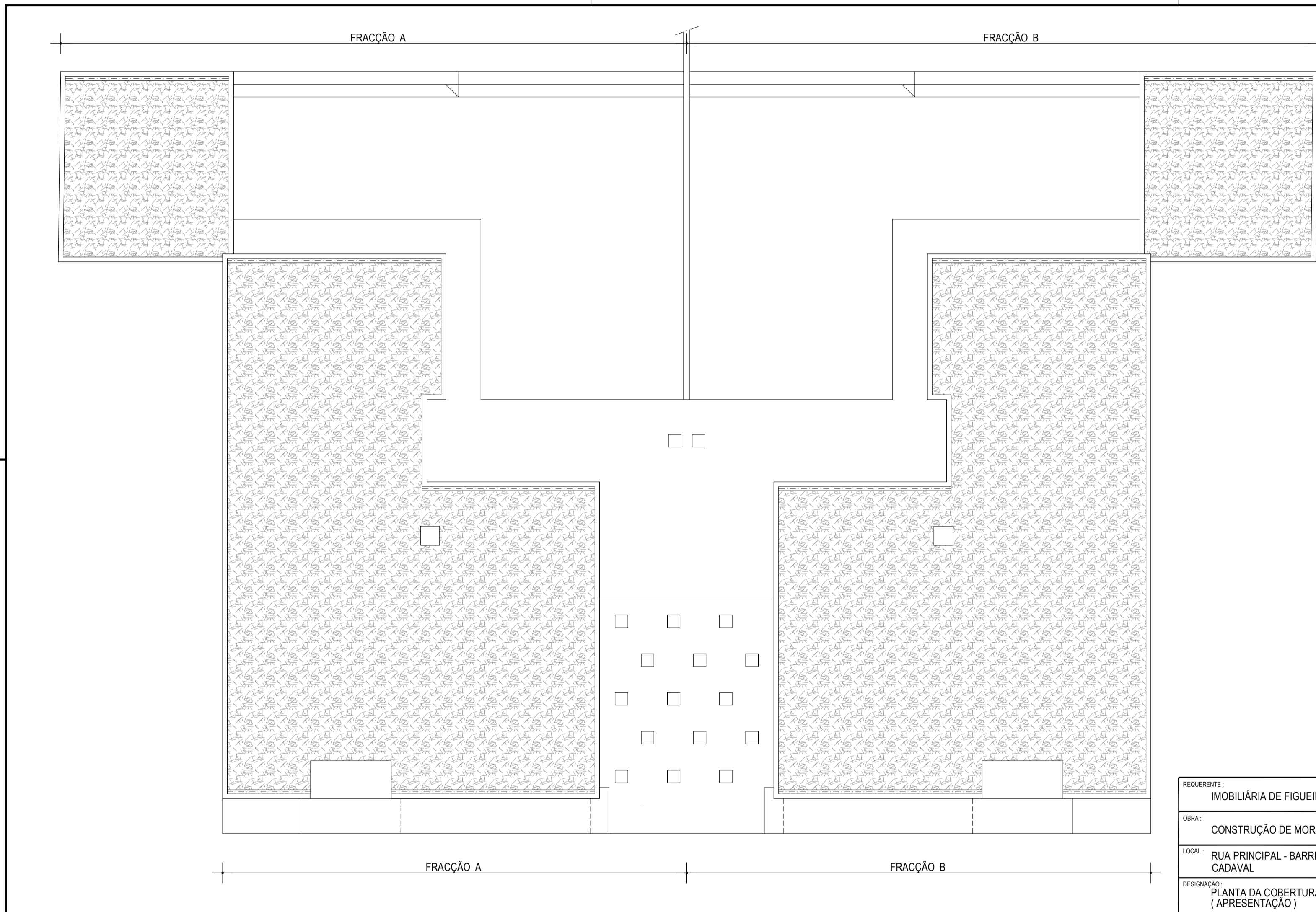

REQUERENTE: IMOBILIÁRIA DE FIGUEIROS - CONSTRUÇÃO CIVIL, LDA	PROJECTO DE ARQUITECTURA	DESENHO Nº:  <b>05</b>
OBRA: CONSTRUÇÃO DE MORADIA BIFAMILIAR E PISCINA		
LOCAL: RUA PRINCIPAL - BARREIRAS CADAVAL		
DESIGNAÇÃO: PLANTA DA COBERTURA (APRESENTAÇÃO)	<small>JOÃO DE CARVALHO ALMEIDA REGO ENG. CIVIL</small>	<small>ESCALA:</small> 1 / 100  <small>SUBSTITUI:</small> <small>DATA:</small> AGOSTO 2025

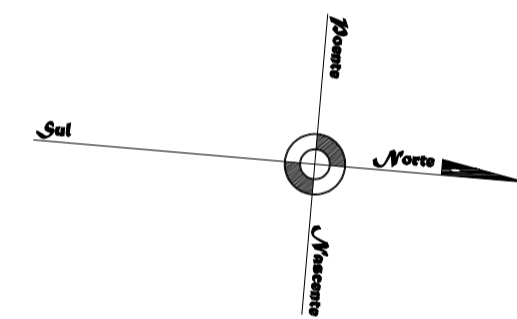
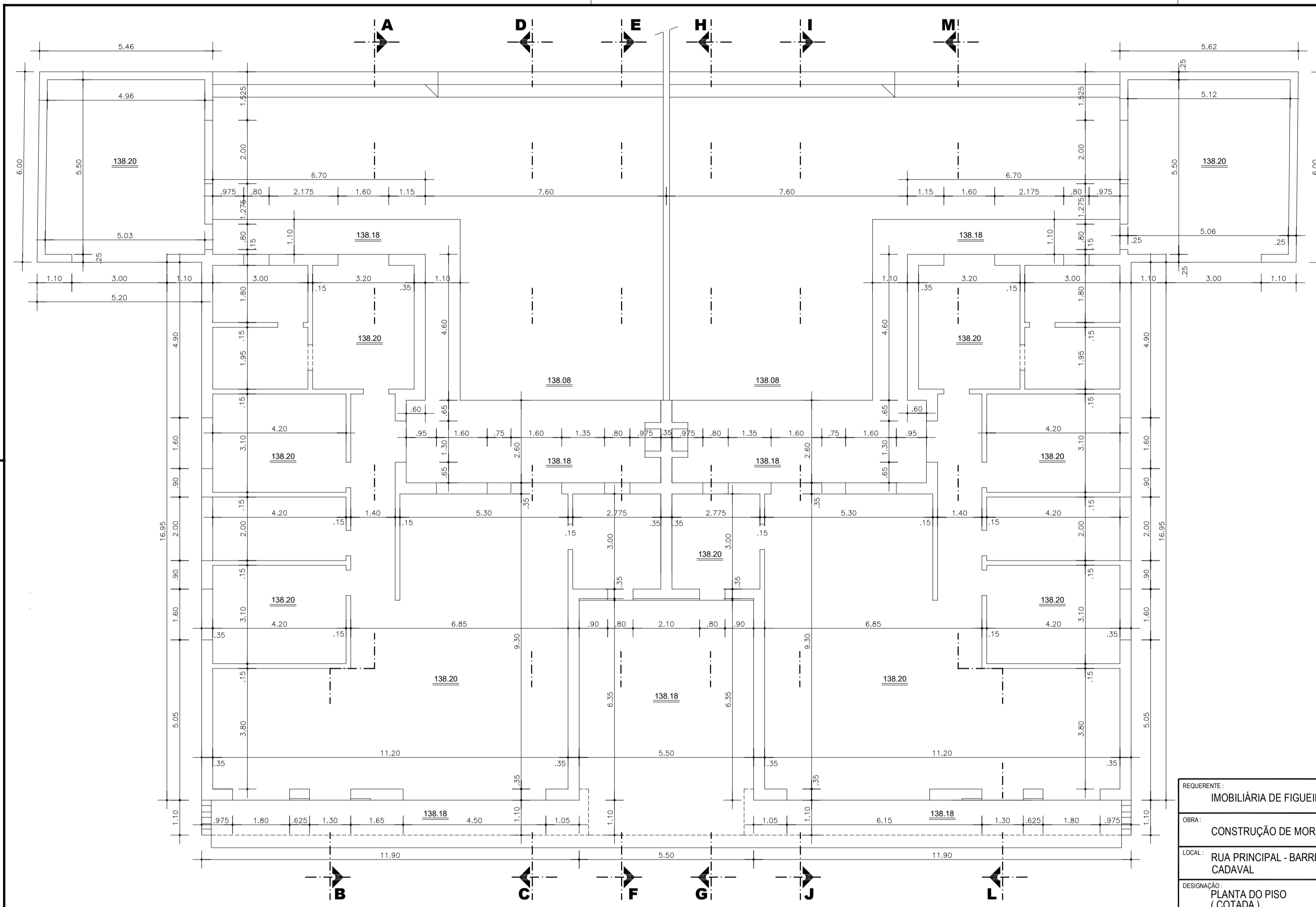

REQUERENTE: IMOBILIÁRIA DE FIGUEIROS - CONSTRUÇÃO CIVIL, LDA	PROJECTO DE ARQUITECTURA	DESENHO Nº: <b>06</b>
OBRA: CONSTRUÇÃO DE MORADIA BIFAMILIAR E PISCINA		
LOCAL: RUA PRINCIPAL - BARREIRAS CADAVAL		
DESIGNAÇÃO: PLANTA DO PISO (COTADA)	<small>JOÃO AL CARVALHO ALMEIDA REGO ENG. CIVIL</small> <small>SUBSTITUI:</small> <small>DATA:</small> AGOSTO 2025	<small>ESCALA:</small> 1 / 100

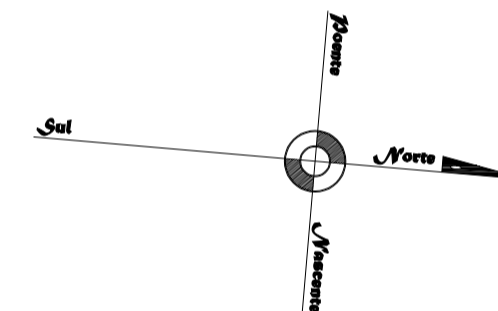
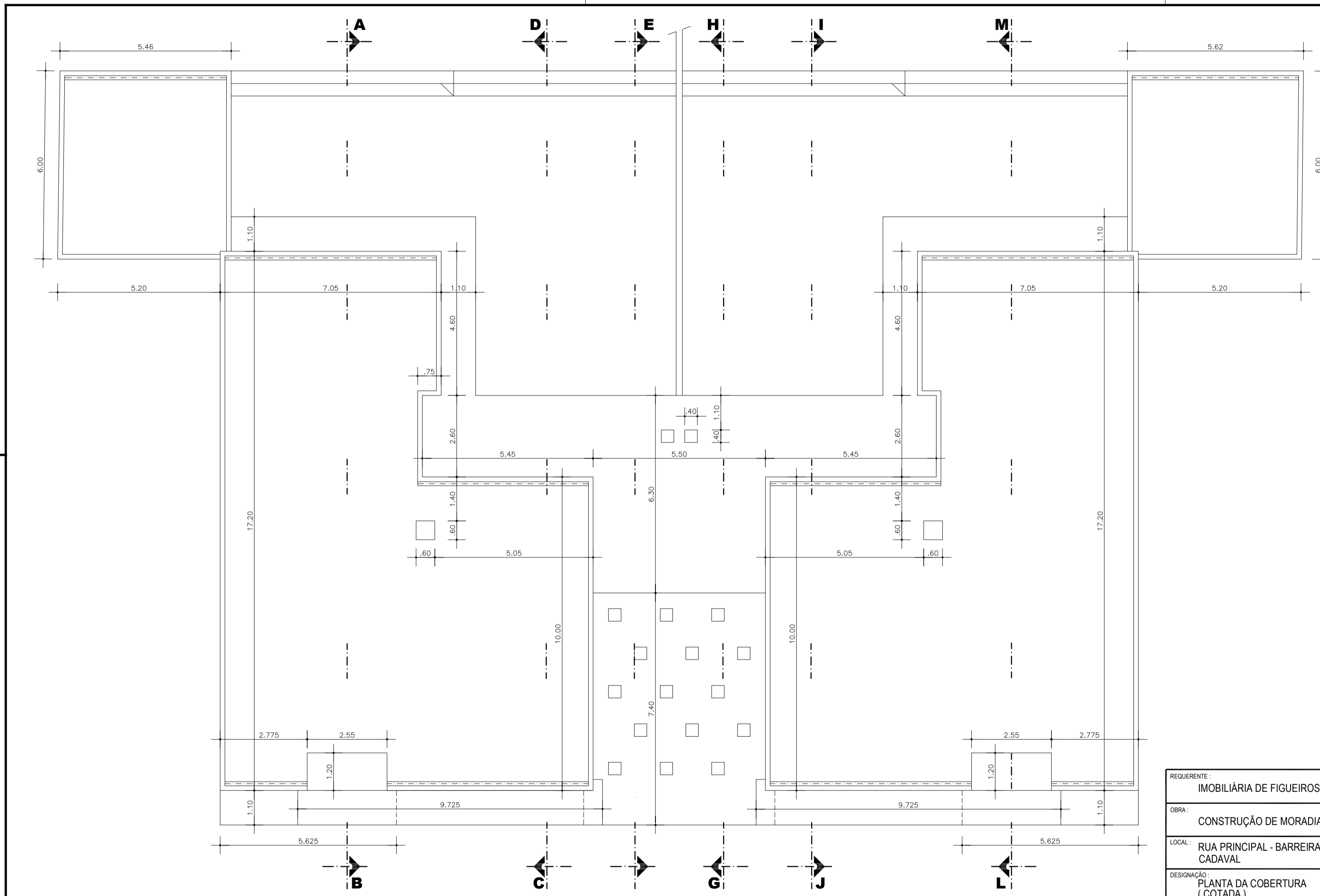

REQUERENTE: IMOBILIÁRIA DE FIGUEIROS - CONSTRUÇÃO CIVIL, LDA	PROJECTO DE ARQUITECTURA	DESENHO Nº: <b>07</b>
OBRA: CONSTRUÇÃO DE MORADIA BIFAMILIAR E PISCINA		
LOCAL: RUA PRINCIPAL - BARREIRAS CADAVAL		
DESIGNAÇÃO: PLANTA DA COBERTURA (COTADA)	<small>JOÃO AL CARVALHO ALMEIDA REGO ENG. CIVIL</small>	<small>ESCALA: 1 / 100</small>
	<small>SUBSTITUI:</small> <small>DATA:</small> AGOSTO 2025	

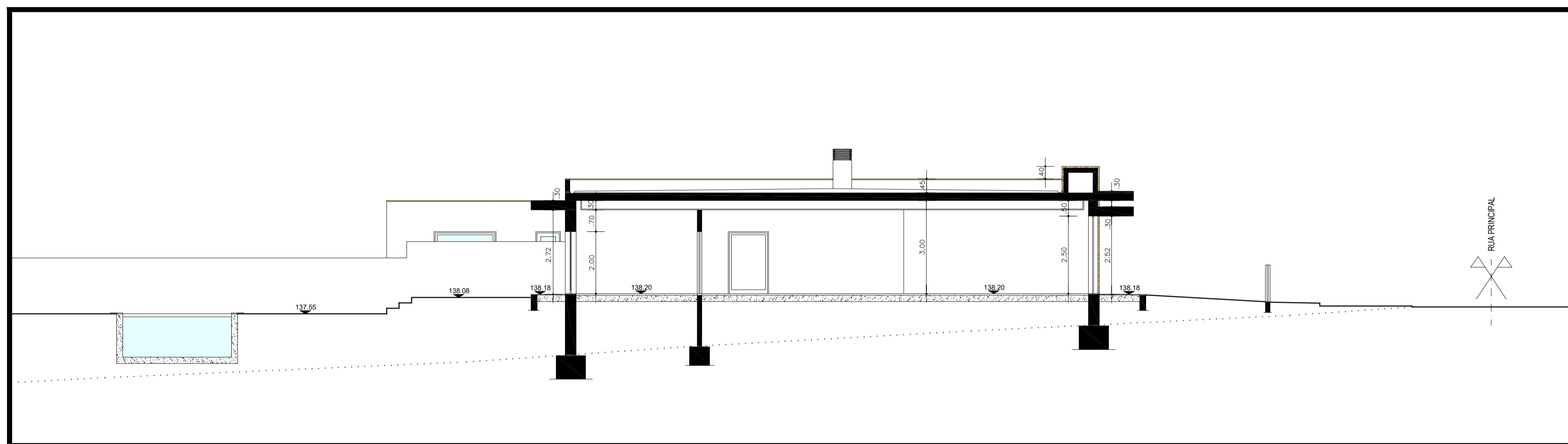

CORTE POR A - B - FRACÇÃO A

..... TERRENO EXISTENTE

REQUERENTE: IMOBILIÁRIA DE FIGUEIROS - CONSTRUÇÃO CIVIL, LDA	PROJECTO DE ARQUITECTURA	DESENHO Nº:  <b>08</b>
OBRA: CONSTRUÇÃO DE MORADIA BIFAMILIAR E PISCINA		
LOCAL: RUA PRINCIPAL - BARREIRAS CADAVAL		
DESIGNAÇÃO: CORTE POR A - B - FRACÇÃO A	<small>JOÃO ALVARO ALMEIDA REGO ENG. CIVIL</small>	<small>ESCALA: 1 / 100</small>
	<small>SUBSTITUI:</small> <small>DATA:</small> <small>AGOSTO 2025</small>	



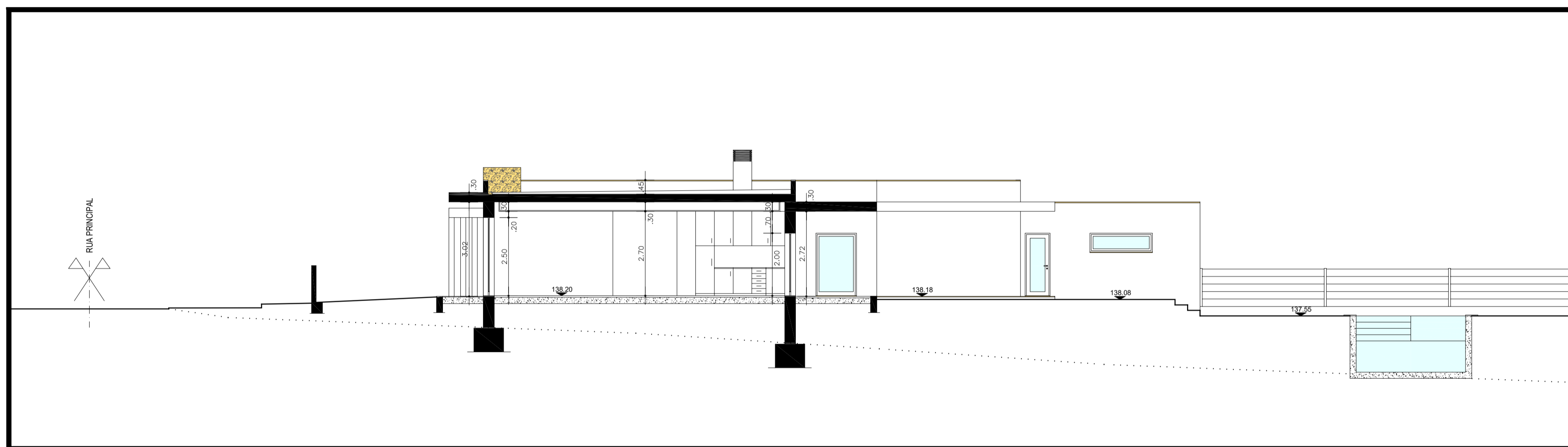

CORTE POR C - D - FRACÇÃO A

..... TERRENO EXISTENTE

REQUERENTE: IMOBILIÁRIA DE FIGUEIROS - CONSTRUÇÃO CIVIL, LDA	PROJECTO DE ARQUITECTURA	DESENHO Nº:  <b>09</b>
OBRA: CONSTRUÇÃO DE MORADIA BIFAMILIAR E PISCINA		
LOCAL: RUA PRINCIPAL - BARREIRAS CADAVAL	JÓÃO AL CARVALHO ALMEIDA REGO ENG. CIVIL	SUBSTITUI: DATA: AGOSTO 2025
DESIGNAÇÃO: CORTE POR C - D - FRACÇÃO A	ESCALA: 1 / 100	

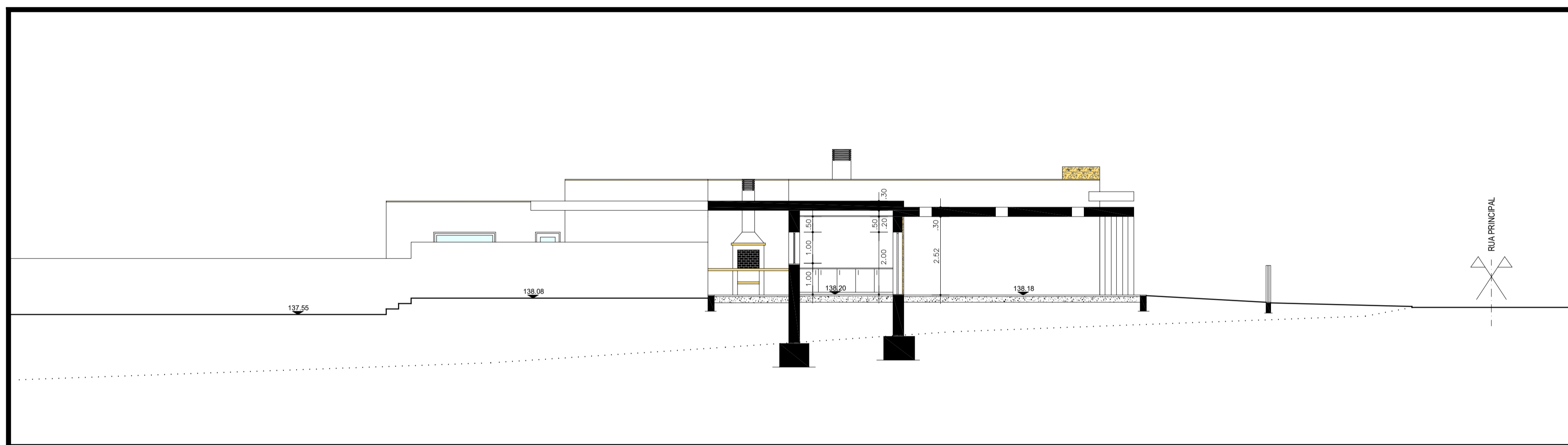

CORTE POR E - F - FRACÇÃO A

..... TERRENO EXISTENTE

REQUERENTE: IMOBILIÁRIA DE FIGUEIROS - CONSTRUÇÃO CIVIL, LDA	PROJECTO DE ARQUITECTURA	DESENHO Nº:  <b>10</b>
OBRA: CONSTRUÇÃO DE MORADIA BIFAMILIAR E PISCINA		
LOCAL: RUA PRINCIPAL - BARREIRAS CADAVAL		
DESIGNAÇÃO: CORTE POR E - F - FRACÇÃO A	SUBSTITUI: DATA: AGOSTO 2025	ESCALA: 1 / 100

JOÃO ALVARO ALMEIDA REGO  
 ENG. CIVIL

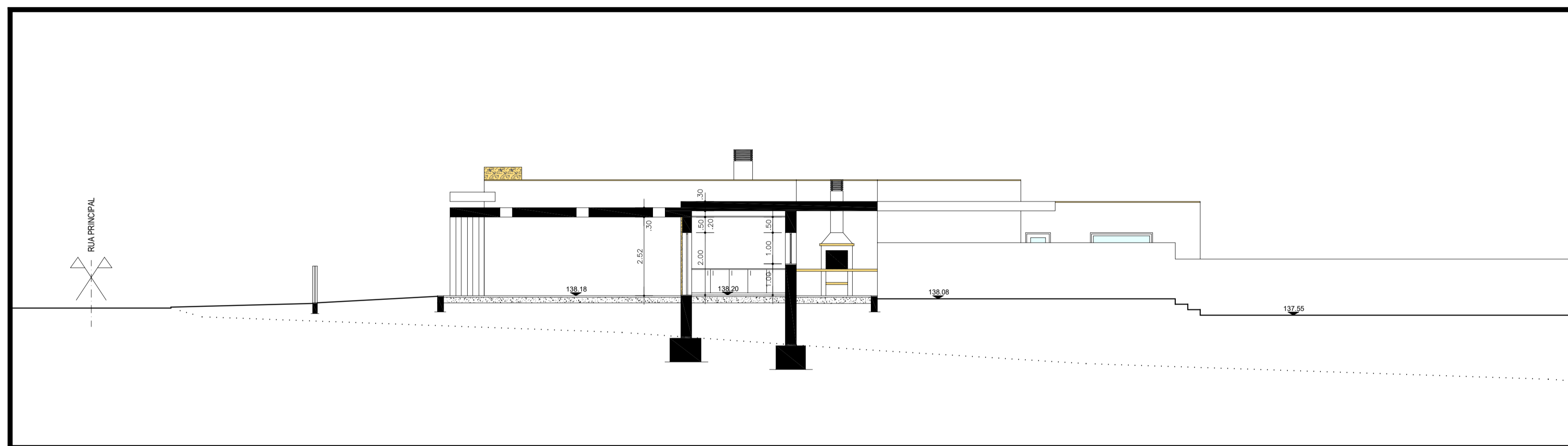

CORTE POR G - H - FRACÇÃO B

..... TERRENO EXISTENTE

REQUERENTE: IMOBILIÁRIA DE FIGUEIROS - CONSTRUÇÃO CIVIL, LDA	PROJECTO DE ARQUITECTURA	DESENHO Nº:  <b>11</b>
OBRA: CONSTRUÇÃO DE MORADIA BIFAMILIAR E PISCINA		
LOCAL: RUA PRINCIPAL - BARREIRAS CADAVAL		
DESIGNAÇÃO: CORTE POR G - H - FRACÇÃO B	<small>JOÃO AL CARVALHO ALMEIDA REGO ENG. CIVIL</small>	<small>ESCALA: 1 / 100</small>
	<small>SUBSTITUI:</small> <small>DATA:</small> <small>AGOSTO 2025</small>	

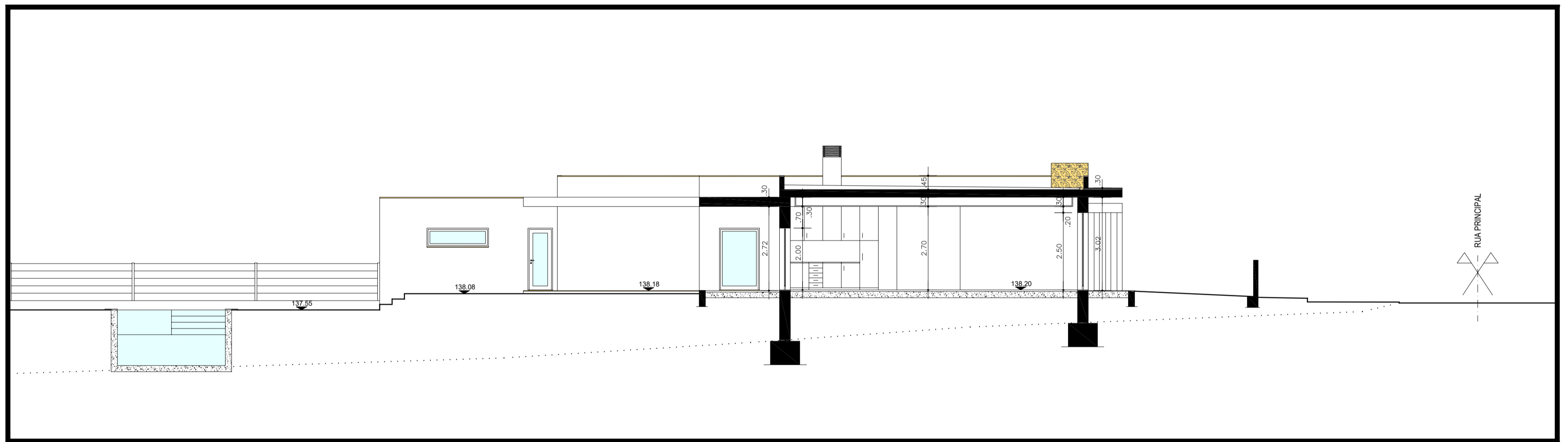

CORTE POR I - J - FRACÇÃO B

..... TERRENO EXISTENTE

REQUERENTE: IMOBILIÁRIA DE FIGUEIROS - CONSTRUÇÃO CIVIL, LDA	PROJECTO DE ARQUITECTURA	DESENHO Nº:  <b>12</b>
OBRA: CONSTRUÇÃO DE MORADIA BIFAMILIAR E PISCINA		
LOCAL: RUA PRINCIPAL - BARREIRAS CADAVAL		
DESIGNAÇÃO: CORTE POR I - J - FRACÇÃO B	JOÃO ALVARADO ALMEIDA REGO ENG. CIVIL	SUBSTITUI: DATA: AGOSTO 2025
		ESCALA: 1 / 100

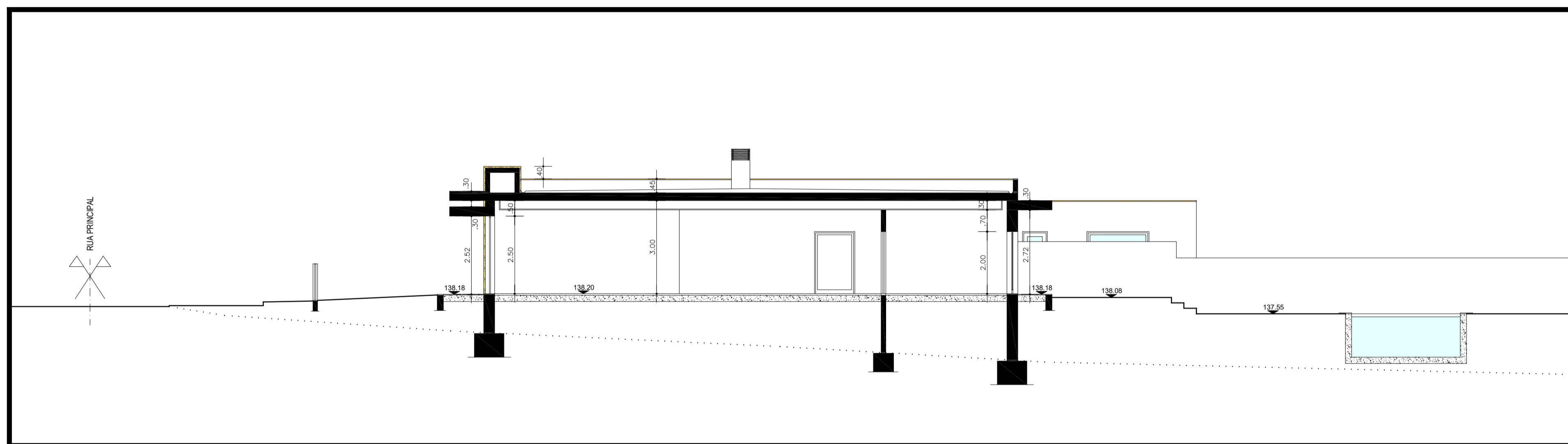

CORTE POR L - M - FRACÇÃO B

..... TERRENO EXISTENTE

REQUERENTE: IMOBILIÁRIA DE FIGUEIROS - CONSTRUÇÃO CIVIL, LDA	PROJECTO DE ARQUITECTURA	DESENHO Nº:  <b>13</b>
OBRA: CONSTRUÇÃO DE MORADIA BIFAMILIAR E PISCINA		
LOCAL: RUA PRINCIPAL - BARREIRAS CADAVAL		
DESIGNAÇÃO: CORTE POR L - M - FRACÇÃO B	JOÃO AL CARVALHO ALMEIDA REGO ENG. CIVIL	SUBSTITUI: DATA: AGOSTO 2025
		ESCALA: 1 / 100



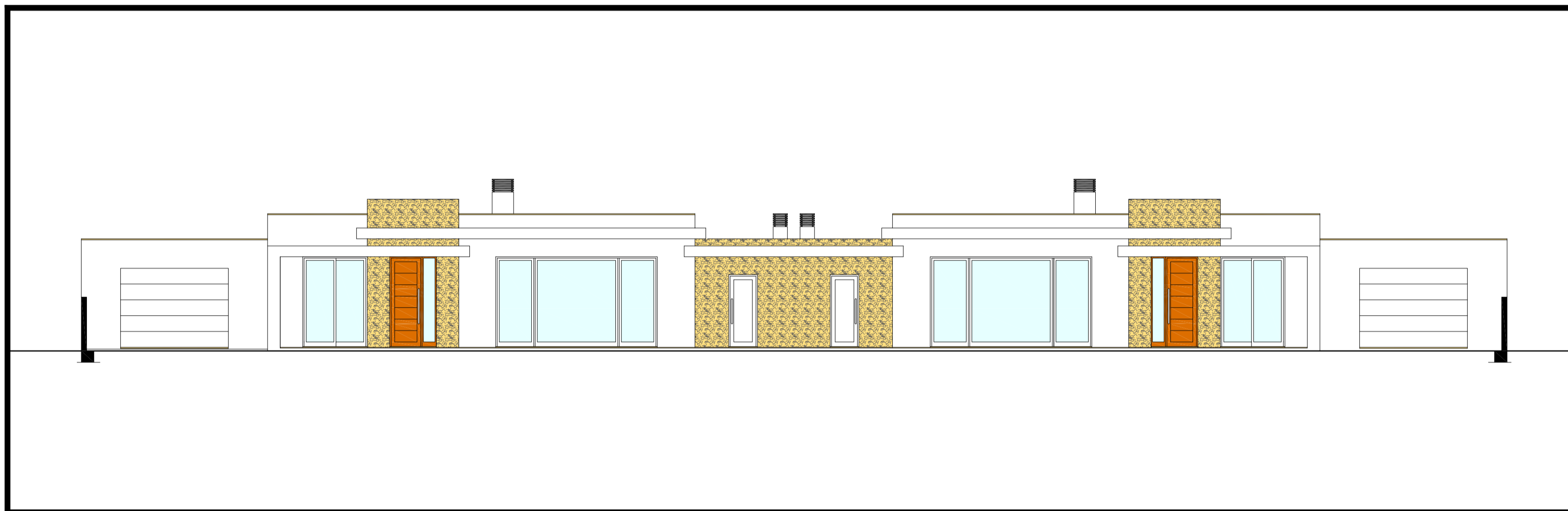

ALÇADO PRINCIPAL - INTERIOR

REQUERENTE: IMOBILIÁRIA DE FIGUEIROS - CONSTRUÇÃO CIVIL, LDA	PROJECTO DE ARQUITECTURA	DESENHO Nº:  <b>14</b>
OBRA: CONSTRUÇÃO DE MORADIA BIFAMILIAR E PISCINA		
LOCAL: RUA PRINCIPAL - BARREIRAS CADAVAL		
DESIGNAÇÃO: ALÇADO PRINCIPAL - INTERIOR	<small>JOÃO ALVARADO ALMEIDA REBO ENG. CIVIL</small>	<small>ESCALA:</small> 1 / 100  <small>SUBSTITUIR:</small> <small>DATA:</small> AGOSTO 2025

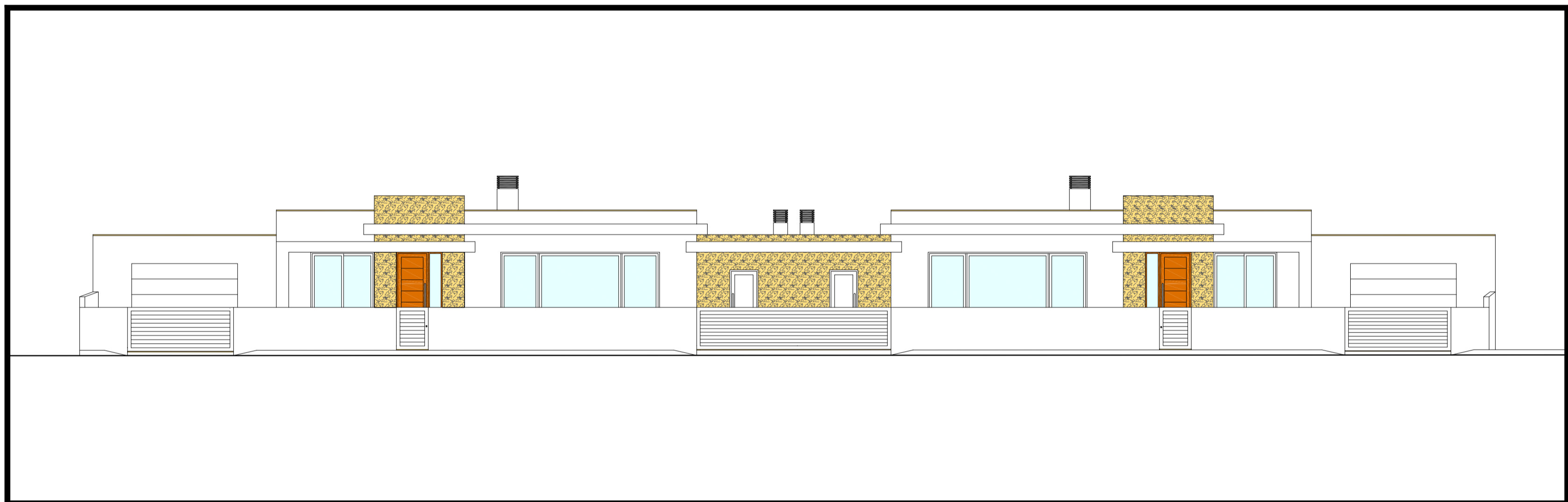

ALÇADO PRINCIPAL - EXTERIOR

REQUERENTE: IMOBILIÁRIA DE FIGUEIROS - CONSTRUÇÃO CIVIL, LDA	PROJECTO DE ARQUITECTURA	DESENHO Nº:  <b>15</b>
OBRA: CONSTRUÇÃO DE MORADIA BIFAMILIAR E PISCINA		
LOCAL: RUA PRINCIPAL - BARREIRAS CADAVAL		
DESIGNAÇÃO: ALÇADO PRINCIPAL - EXTERIOR	<small>JOÃO AL CARVALHO ALMEIDA REGO ENG. CIVIL</small>	<small>SUBSTITUI:</small> <small>DATA:</small> <small>AGOSTO 2025</small>
		ESCALA: 1 / 100

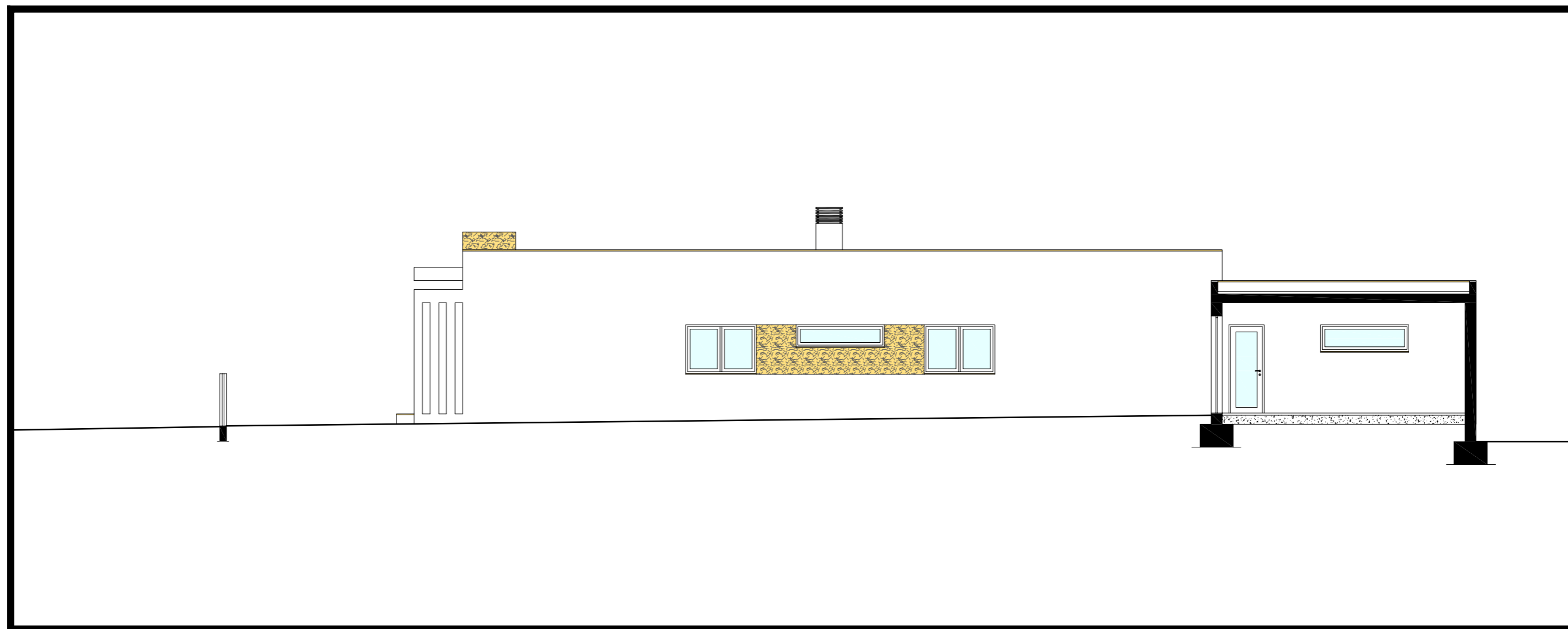

ALÇADO LATERAL DIREITO - FRACÇÃO B

REQUERENTE: IMOBILIÁRIA DE FIGUEIROS - CONSTRUÇÃO CIVIL, LDA	PROJECTO DE ARQUITECTURA	DESENHO Nº:  <b>16</b>
OBRA: CONSTRUÇÃO DE MORADIA BIFAMILIAR E PISCINA		
LOCAL: RUA PRINCIPAL - BARREIRAS CADAVAL		
DESIGNAÇÃO: ALÇADO LATERAL DIREITO - FRACÇÃO B	JOÃO M. CARVALHO ALMEIDA REGO ENG. CIVIL	SUBSTITUI: DATA: AGOSTO 2025
		ESCALA: 1 / 100

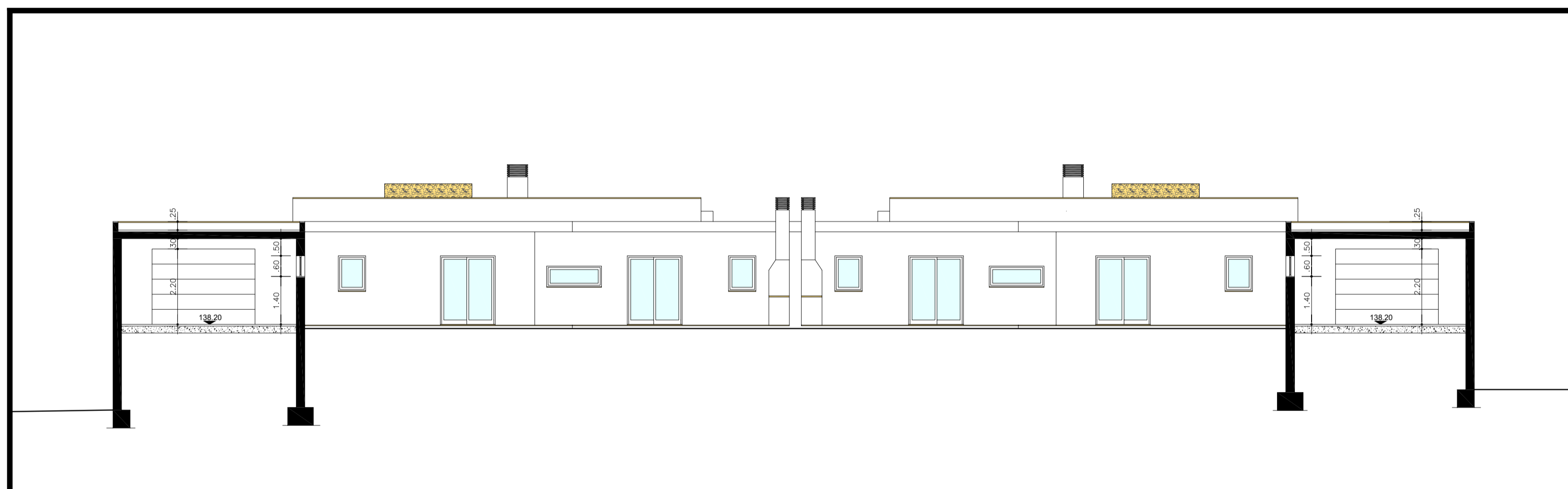

CORTE / ALÇADO POSTERIOR

REQUERENTE: IMOBILIÁRIA DE FIGUEIROS - CONSTRUÇÃO CIVIL, LDA	PROJECTO DE ARQUITECTURA	DESENHO Nº:  <b>17</b>
OBRA: CONSTRUÇÃO DE MORADIA BIFAMILIAR E PISCINA		
LOCAL: RUA PRINCIPAL - BARREIRAS CADAVAL		
DESIGNAÇÃO: CORTE / ALÇADO POSTERIOR	<small>JOÃO AL CARVALHO ALMEIDA REGO ENG. CIVIL</small>	<small>SUBSTITUI:</small> <small>DATA:</small> <small>AGOSTO 2025</small>
		ESCALA: 1 / 100

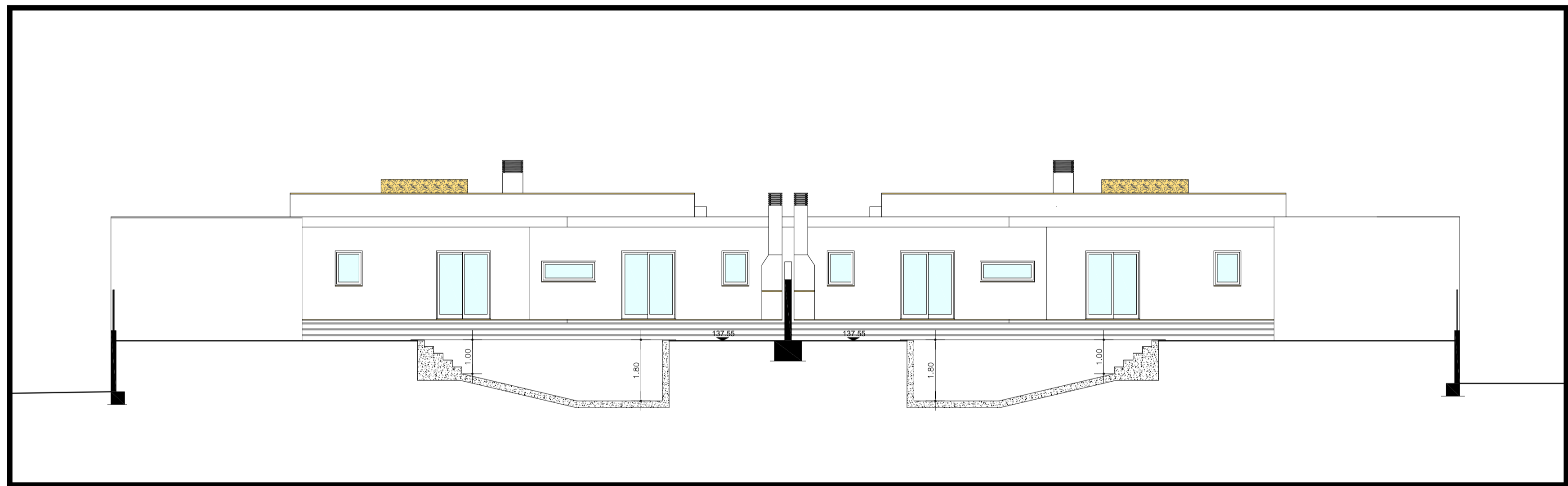

ALÇADO POSTERIOR

REQUERENTE: IMOBILIÁRIA DE FIGUEIROS - CONSTRUÇÃO CIVIL, LDA	PROJECTO DE ARQUITECTURA	DESENHO Nº:  <b>18</b>
OBRA: CONSTRUÇÃO DE MORADIA BIFAMILIAR E PISCINA		
LOCAL: RUA PRINCIPAL - BARREIRAS CADAVAL		
DESIGNAÇÃO: ALÇADO POSTERIOR	JÓÃO AL CARVALHO ALMEIDA REGO ENG. CIVIL	SUBSTITUI: DATA: AGOSTO 2025
		ESCALA: 1 / 100



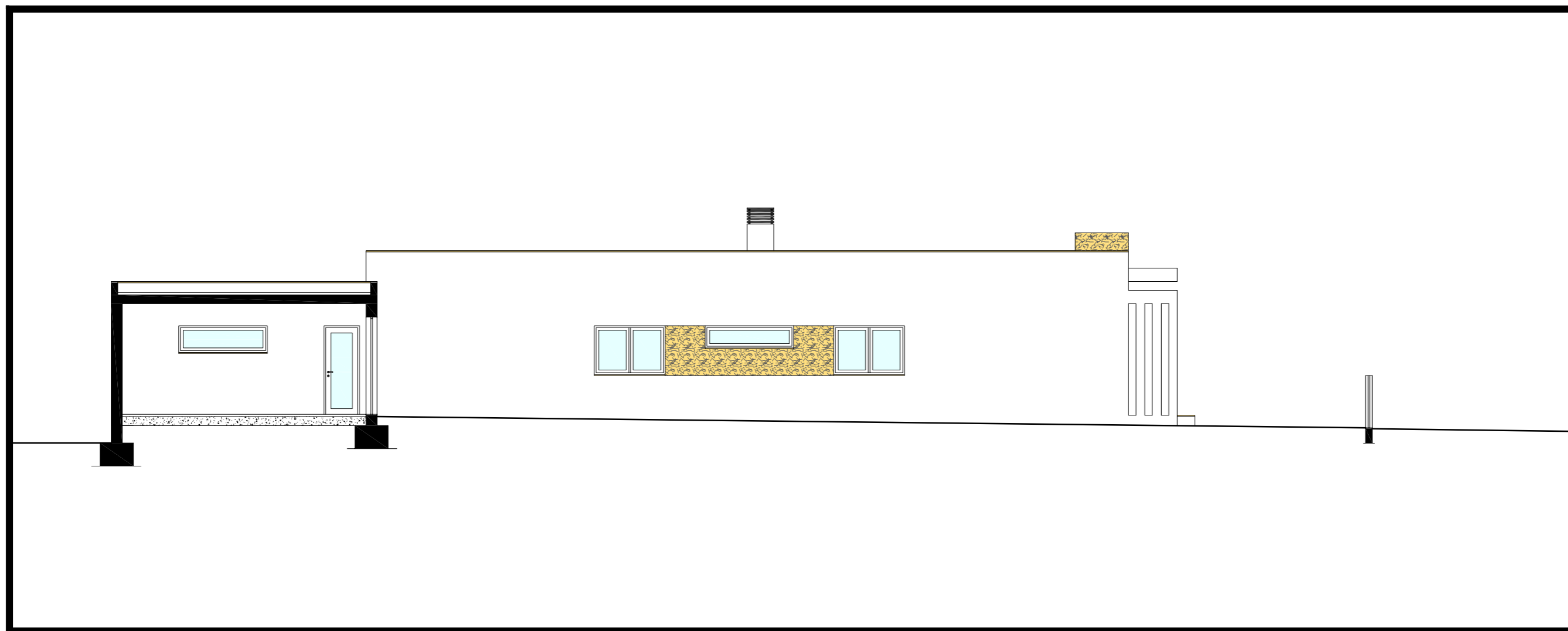

ALÇADO LATERAL ESQUERDO - FRACÇÃO A

REQUERENTE: IMOBILIÁRIA DE FIGUEIROS - CONSTRUÇÃO CIVIL, LDA	PROJECTO DE ARQUITECTURA	DESENHO Nº:  <b>19</b>
OBRA: CONSTRUÇÃO DE MORADIA BIFAMILIAR E PISCINA		
LOCAL: RUA PRINCIPAL - BARREIRAS CADAVAL		
DESIGNAÇÃO: ALÇADO LATERAL ESQUERDO - FRACÇÃO A	JOÃO M. CARVALHO ALMEIDA REGO ENG. CIVIL	SUBSTITUI: DATA: AGOSTO 2025
		ESCALA: 1 / 100

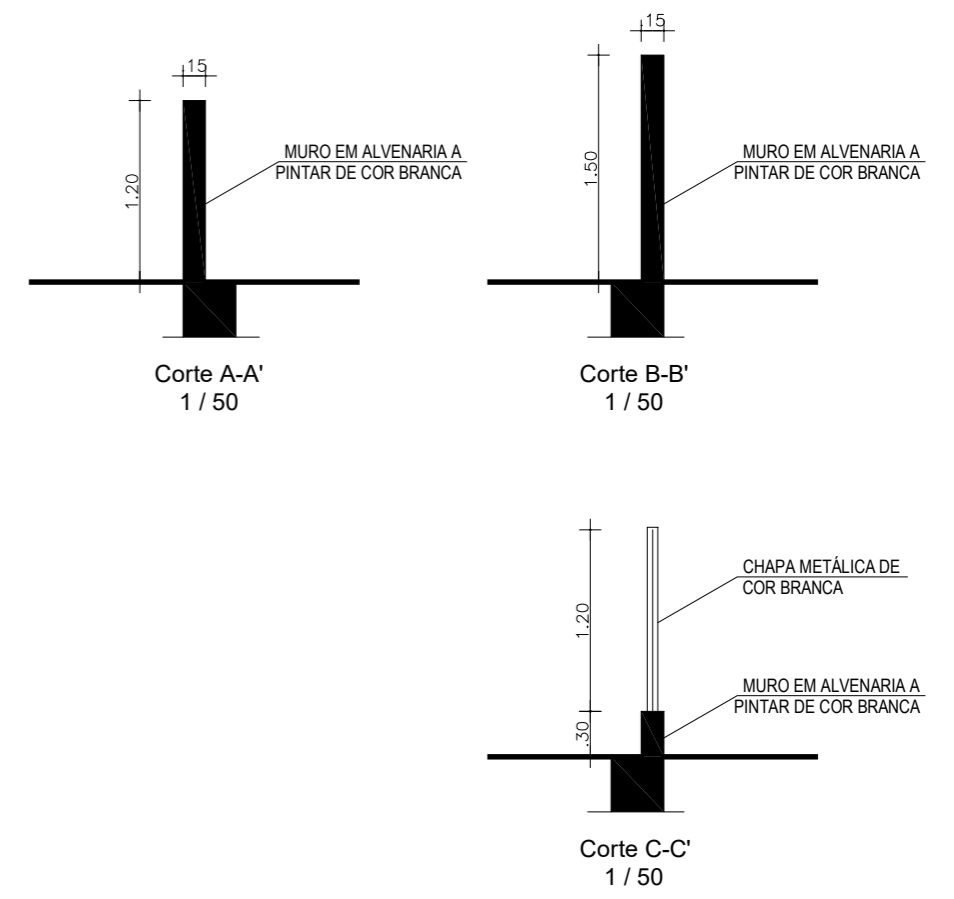
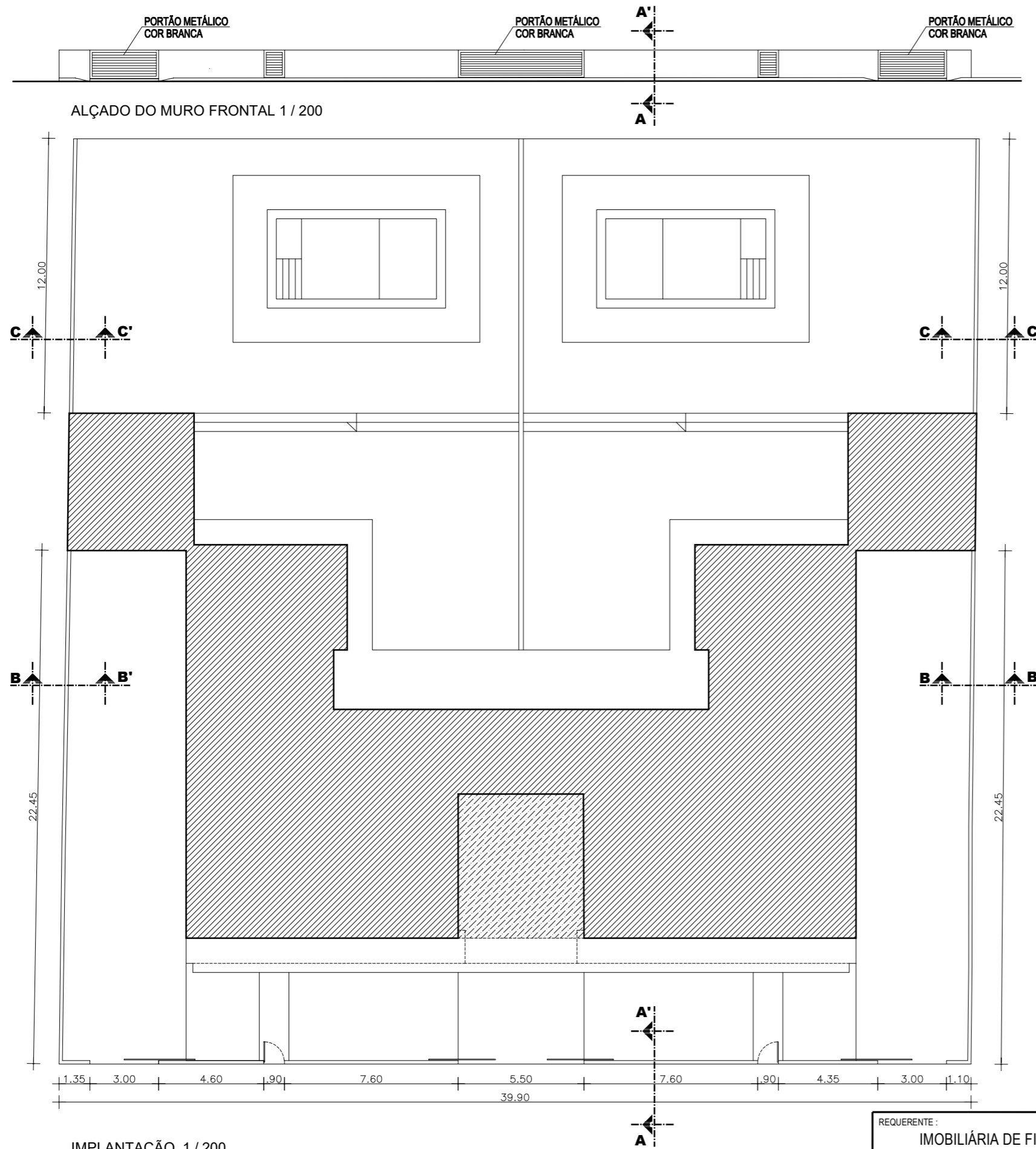

MURO CONFINANTE C/ VIA PÚBLICA (m.l.)	MUROS NÃO CONFINANTES C/ VIA PÚBLICA (m.l.)
39.90	68.90
<b>TOTAL ..... 108.80</b>	

IMPLANTAÇÃO 1 / 200

REQUERENTE: IMOBILIÁRIA DE FIGUEIROS - CONSTRUÇÃO CIVIL, LDA	PROJECTO DE ARQUITECTURA	DESENHO Nº:  <b>20</b>
OBRA: CONSTRUÇÃO DE MORADIA BIFAMILIAR E PISCINA		
LOCAL: RUA PRINCIPAL - BARREIRAS CADAVAL		
DESIGNAÇÃO: MUROS EXTERIORES	JOÃO M. CARVALHO ALMEIDA REGO ENG. CIVIL	SUBSTITUI: DATA: AGOSTO 2025
		ESCALA: 1 / 50 1 / 200